

Licences professionnelles

Nombre de diplômés : 595 / Nombre de répondants : 515
Taux de réponse : 87%

Origine des étudiants

Série de bac

Taux de réponse : 100%

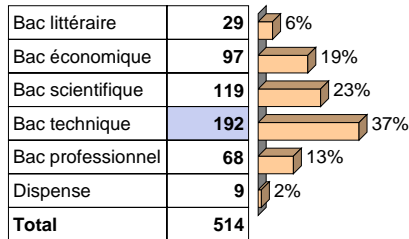

Situation à l'entrée en Licence pro

Taux de réponse : 100%

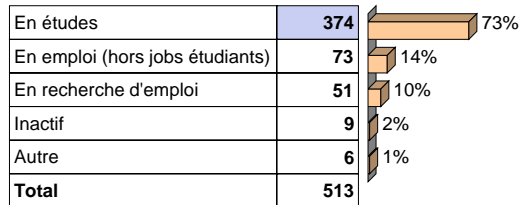

Diplôme d'entrée en Licence pro

Taux de réponse : 98%

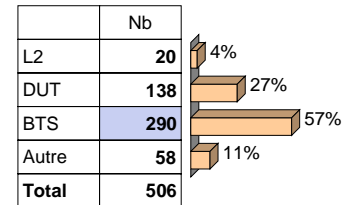

55% sont des hommes
50% ont moins de 24 ans
98% sont français

18% ont interrompu leurs études pendant 2 ans ou plus entre le bac et l'obtention de la Licence pro

18% ont bénéficié d'une bourse en Licence pro

Situation 30 mois après l'obtention de la Licence pro

Situation au 01/12/2017

Taux de réponse : 100%

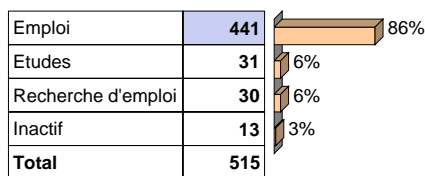

... en fonction du parcours à l'issue de la LP

	Etudes immédiates	Etudes non immédiates	Pas d'études
	57	17	367
	11	20	
	7		23
	5		8
	80	37	398

Taux d'actifs en emploi

94%

Pour calculer le taux d'actifs en emploi (emploi / (emploi + recherche d'emploi)), le Ministère retient 320 répondants parmi les 515. Il s'agit des diplômés français, nés en 1985 ou après, n'ayant pas interrompu leurs études plus d'un an entre le bac et l'obtention de la Licence pro en 2015, et ne s'étant pas réinscrits en formation initiale dans un établissement d'enseignement à la rentrée 2015 ou 2016. Taux d'actifs en emploi (Ministère) : 94%

Nombre de répondants ayant poursuivi leurs études à l'UPPA juste après la LP : 10

Parcours depuis l'obtention de la Licence pro en 2015

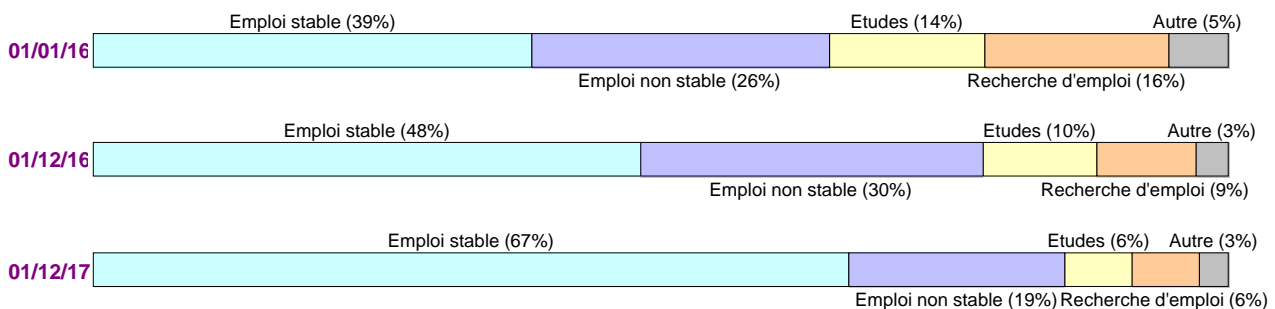

Durée moyenne de recherche du 1er emploi (en mois)

Taux de réponse : 100%

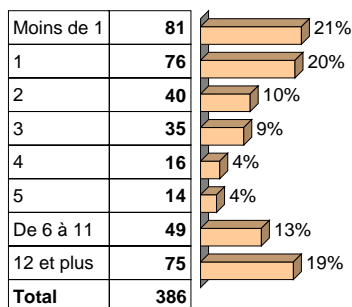

Les répondants ont indiqué date de début de 1er emploi et date de validation de leur Licence pro, qui ont été comparées pour le calcul de la durée de recherche

96% ont occupé un emploi depuis la Licence pro

50% des répondants ont trouvé leur 1er emploi en moins de 2 mois après avoir obtenu leur Licence pro

Caractéristiques de l'emploi occupé au 1er décembre 2017

Nombre de répondants en emploi : 441

Catégorie socio-professionnelle

Taux de réponse : 98%

Personnel de catégorie A de la fonction publique	6	1%
Ingénieur, cadre, professions libérales, professions intellectuelles supérieures	62	14%
Personnel de catégorie B de la fonction publique	17	4%
Emploi de niveau intermédiaire : technicien, agent de maîtrise, maîtrise administrative et commerciale, VRP	191	44%
Personnel de catégorie C de la fonction publique	13	3%
Manoeuvre, ouvrier	18	4%
Employé de bureau, de commerce, personnel de service	127	29%
Total	434	

Type d'entreprise

Taux de réponse : 99%

Fonction publique	36	8%
Entreprise publique	16	4%
Entreprise privée	334	77%
Association	23	5%
Prof. libérale, indépendant	8	2%
Je suis mon propre employeur	17	4%
Un particulier	1	0,2%
Total	435	

Type de contrat

Taux de réponse : 100%

CDI, fonctionnaire	326	74%
CDD, contractuel, vacation...	97	22%
Profession libérale, indépendant, chef d'entreprise, auto-entrepreneur	17	4%
Total	440	

Nature de l'emploi

Taux de réponse : 95%

Plein temps	392	94%
Temps partiel	27	6%
Total	419	

Temps partiel : choix volontaire

Taux de réponse : 100%

Oui	15	56%
Non	12	44%
Total	27	

Secteur d'activité

Taux de réponse : 99%

Autres activités de service	80	18%
Industries (manufacturières, extractives et autres)	73	17%
Administration publique, enseignement, santé humaine et action sociale	67	15%
Activités financières et d'assurance	67	15%
Commerce, transports, hébergement et restauration	51	12%
Information et communication	47	11%
Construction	26	6%
Agriculture, sylviculture et pêche	24	6%
Total	435	

Situation géographique

Taux de réponse : 98%

En France	418	97%
A l'étranger	14	3%
Total	432	

Situation géographique en France

Taux de réponse : 95%

01 Ile de France	11	3%
02 NO	19	5%
03 NE	9	2%
04 SE	24	6%
05 SO - Aquitaine	266	67%
05 SO - Limousin, Poitou Ch.	13	3%
05 SO - Midi Pyrénées	56	14%
Dom Tom	1	0,3%
Total	399	

Emploi et formation

Taux de réponse : 97%

Vous auriez pu occuper votre emploi sans avoir obtenu votre Licence	151	35%
La Licence a joué un rôle non négligeable pour obtenir votre emploi	146	34%
La Licence a joué un rôle décisif pour obtenir votre emploi	129	30%
Total	426	

En situation de travail recherchant un nouvel emploi

Taux de réponse : 96%

Oui	129	30%
Non	295	70%
Total	424	

Salaire

Taux de réponse : 92%

50% des répondants à temps plein ont un salaire net mensuel d'au moins 1500 euros (hors primes)

Satisfaction par rapport à l'emploi (1 : pas satisfait / 4 : très satisfait)

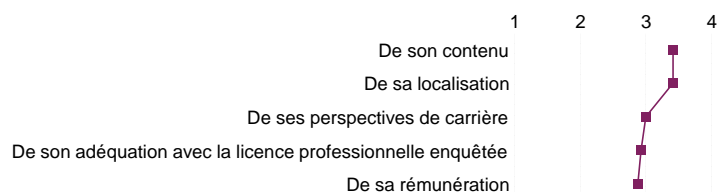

Domaine de l'emploi

Taux de réponse : 99%

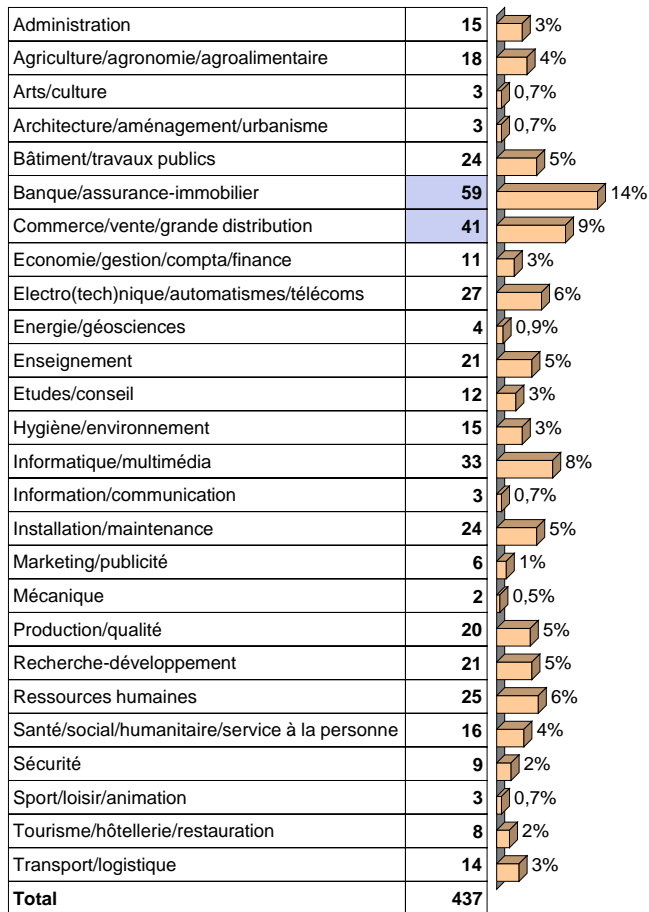

Situation 18 mois après l'obtention de la Licence pro

Situation au 01/12/2016

Taux d'actifs en emploi

89%

Taux de réponse : 100%

Emploi	404	78%
Etudes	52	10%
Recherche d'emploi	45	9%
Inactif	14	3%
Total	515	

Caractéristiques de l'emploi occupé au 1er décembre 2016

Nombre de répondants en emploi : 404

Catégorie socio-professionnelle

Taux de réponse : 92%

Personnel de catégorie A de la fonction publique	4	1%
Ingénieur, cadre, professions libérales, professions intellectuelles supérieures	28	8%
Personnel de catégorie B de la fonction publique	17	5%
Emploi de niveau intermédiaire : technicien, agent de maîtrise, maîtrise administrative et commerciale, VRP	162	44%
Personnel de catégorie C de la fonction publique	13	4%
Manoeuvre, ouvrier	25	7%
Employé de bureau, de commerce, personnel de service	122	33%
Total	371	

Type de contrat

Taux de réponse : 100%

CDI, fonctionnaire	241	60%
CDD, contractuel, vacation...	155	38%
Profession libérale, indépendant, chef d'entreprise, auto-entrepreneur	8	2%
Total	404	

Nature de l'emploi

Taux de réponse : 91%

Plein temps	346	94%
Temps partiel	23	6%
Total	369	

Temps partiel : choix volontaire

Taux de réponse : 100%

Oui	1	33%
Non	2	67%
Total	3	

Salaire

Taux de réponse : 89%

50% des répondants à temps plein ont un salaire
net mensuel d'au moins 1300 euros (hors primes)