

Licences professionnelles

Nombre de diplômés : 503 / Nombre de répondants : 439

Taux de réponse : 87%

Origine des étudiants

Série de bac

Taux de réponse : 100%

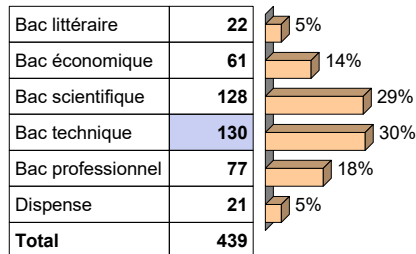

Situation à l'entrée en Licence pro

Taux de réponse : 100%

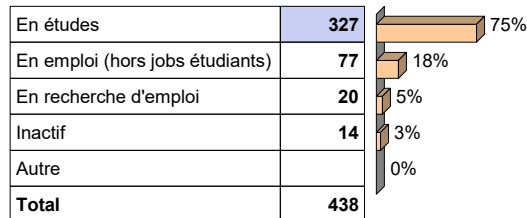

Diplôme d'entrée en Licence pro

Taux de réponse : 100%

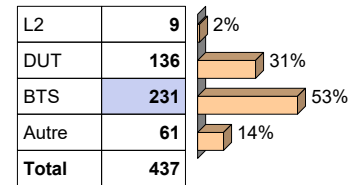

60% sont des hommes

50% ont moins de 24 ans au moment de l'enquête

96% sont français

20% ont bénéficié d'une bourse en Licence pro

13% ont interrompu leurs études pendant 2 ans ou plus entre le bac et l'obtention de la Licence pro

Situation 30 mois après l'obtention de la Licence pro

Situation au 01/12/2021

Taux de réponse : 100%

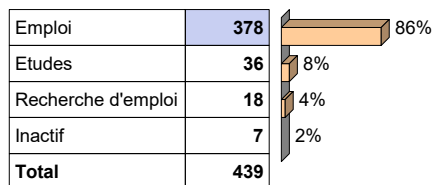

... en fonction du parcours à l'issue de la LP

	Etudes immédiates	Etudes non immédiates	Pas d'études
Emploi	45	11	322
Etudes	21	15	
Recherche d'emploi	9	1	8
Inactif	2		5
Total	77	27	335

Taux d'actifs en emploi

95%

Pour calculer le taux d'actifs en emploi (emploi / (emploi + recherche d'emploi)), le Ministère retient 279 répondants parmi les 439.

Il s'agit des diplômés français, nés en 1989 ou après, n'ayant pas interrompu leurs études plus d'un an entre le bac et l'obtention de la Licence pro en 2019, et ne s'étant pas réinscrits en formation initiale dans un établissement d'enseignement à la rentrée 2019 ou 2020

Taux d'actifs en emploi (Ministère) : 98%

Nombre de répondants ayant poursuivi leurs études à l'UPPA juste après la LP : 12

Parcours depuis l'obtention de la Licence pro en 2019

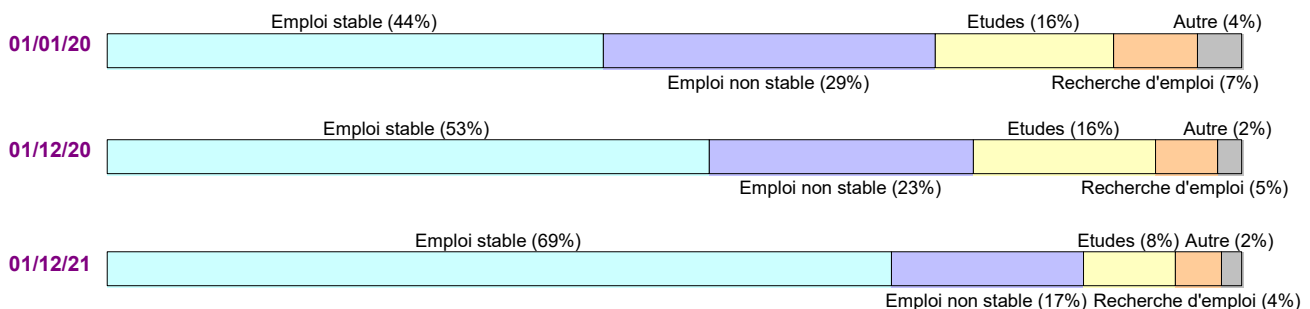

Durée moyenne de recherche du 1er emploi (en mois)

Taux de réponse : 100%

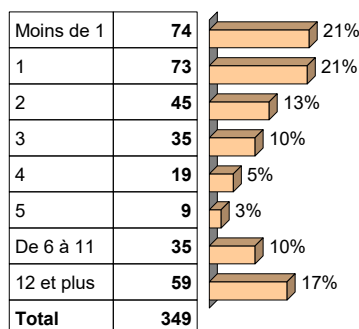

Les répondants ont indiqué date de début de 1er emploi et date de validation de leur Licence pro, qui ont été comparées pour le calcul de la durée de recherche

97% ont occupé un emploi depuis la Licence pro

50% des répondants ont trouvé leur 1er emploi

en moins de 3 mois après avoir obtenu leur Licence pro

Caractéristiques de l'emploi occupé au 1er décembre 2021

Nombre de répondants en emploi : 378

Catégorie socio-professionnelle

Taux de réponse : 99%

Agriculteur	3	0,8%
Artisan, commerçant, chef d'entreprise	3	0,8%
Profession libérale	5	1%
Personnel de catégorie A de la fonction publique	12	3%
Ingénieur, cadre, professions intellectuelles supérieures	44	12%
Personnel de catégorie B de la fonction publique	18	5%
Emploi de niveau intermédiaire : technicien, agent de maîtrise, maîtrise administrative et commerciale, VRP	196	52%
Personnel de catégorie C de la fonction publique	15	4%
Employé administratif d'entreprise, de commerce, personnel de service (secrétaire, aide à domicile, hôte de caisse, vendeur...)	57	15%
Ouvrier	23	6%
Total	376	

Type d'entreprise

Taux de réponse : 99%

Fonction publique	45	12%
Entreprise publique	16	4%
Entreprise privée	274	73%
Association	24	6%
Prof. libérale, indépendant	1	0,3%
Je suis mon propre employeur	8	2%
Autre	6	2%
Total	374	

Nature de l'emploi

Taux de réponse : 98%

Plein temps	358	97%
Temps partiel	12	3%
Total	370	

Temps partiel : choix volontaire

Taux de réponse : 75%

Choisi	6	67%
Subi	3	33%
Total	9	

Type de contrat

Taux de réponse : 100%

CDI, fonctionnaire	295	78%
CDD, contractuel, vacation...	73	19%
Profession libérale, indépendant, chef d'entreprise, autoentrepreneur	9	2%
Total	377	

Secteur d'activité

Taux de réponse : 98%

Autres activités de service	74	20%
Administration publique, enseignement, santé humaine et action sociale	62	17%
Industries (manufacturières, extractives et autres)	49	13%
Activités financières et d'assurance	43	12%
Information et communication	40	11%
Construction	38	10%
Commerce, transports, hébergement et restauration	35	9%
Agriculture, sylviculture et pêche	29	8%
Total	370	

Situation géographique

Taux de réponse : 97%

En France	359	98%
À l'étranger	8	2%
Total	367	

Situation géographique en France

Taux de réponse : 97%

01 Ile de France	5	1%
02 NO	17	5%
03 NE	5	1%
04 SE	18	5%
05 SO - Aquitaine	236	68%
05 SO - Limousin, Poitou Ch.	12	3%
05 SO - Midi Pyrénées	53	15%
Dom Tom	2	0,6%
Total	348	

Emploi et formation

Taux de réponse : 97%

Vous auriez pu occuper votre emploi sans avoir obtenu votre licence pro	131	36%
La licence pro a joué un rôle non négligeable pour obtenir votre emploi	130	36%
La licence pro a joué un rôle décisif pour obtenir votre emploi	105	29%
Total	366	

En situation de travail recherchant un nouvel emploi

Taux de réponse : 97%

Oui	94	26%
Non	272	74%
Total	366	

L'emploi occupé correspond... (1 : pas du tout / 4 : tout à fait)

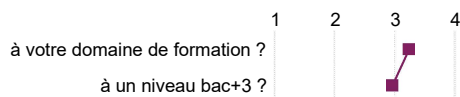

Salaire

Taux de réponse : 83%

50% des répondants à temps plein ont un salaire net mensuel d'au moins 1600 euros (hors primes)

Satisfaction par rapport à l'emploi (1 : pas satisfait / 4 : très satisfait)

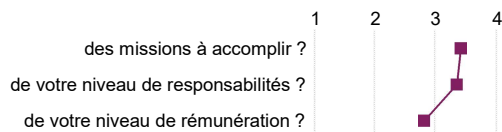

Domaine de l'emploi

Taux de réponse : 99%

Administration	16	4%
Agriculture/agronomie/agroalimentaire	28	7%
Arts/culture	2	0,5%
Architecture/aménagement/urbanisme	6	2%
Bâtiment/travaux publics	38	10%
Banque/assurance-immobilier	36	10%
Commerce/vente/grande distribution	19	5%
Économie/gestion/compta/finance	9	2%
Électro(tech)nique/automatismes/télécoms	24	6%
Énergie/géosciences	5	1%
Enseignement	13	3%
Études/conseil	19	5%
Hygiène/environnement	17	5%
Informatique/multimédia	30	8%
Information/communication	2	0,5%
Installation/maintenance	9	2%
Marketing/publicité	7	2%
Mécanique	2	0,5%
Production/qualité	14	4%
Recherche-développement	6	2%
Ressources humaines	9	2%
Santé/social/humanitaire/service à la personne	31	8%
Sécurité	5	1%
Sport/loisir/animation	3	0,8%
Tourisme/hôtellerie/restauration	5	1%
Transport/logistique	13	3%
Autre	7	2%
Total	375	

Situation 18 mois après l'obtention de la Licence pro

Situation au 01/12/2020

Taux d'actifs en emploi 93%

Taux de réponse : 100%

Emploi	335	76%
Etudes	70	16%
Recherche d'emploi	24	5%
Inactif	9	2%
Total	438	

Caractéristiques de l'emploi occupé au 1er décembre 2020

Nombre de répondants en emploi : 335

Catégorie socio-professionnelle

Taux de réponse : 91%

Agriculteur	6	2%
Artisan, commerçant, chef d'entreprise	5	2%
Profession libérale	1	0,3%
Personnel de catégorie A de la fonction publique	5	2%
Ingénieur, cadre, professions intellectuelles supérieures	25	8%
Personnel de catégorie B de la fonction publique	12	4%
Emploi de niveau intermédiaire : technicien, agent de maîtrise, maîtrise administrative et commerciale, VRP	177	58%
Personnel de catégorie C de la fonction publique	13	4%
Employé administratif d'entreprise, de commerce, personnel de service (secrétaire, aide à domicile, hôte de caisse, vendeur...)	44	14%
Ouvrier	17	6%
Total	305	

Type de contrat

Taux de réponse : 100%

CDI, fonctionnaire	230	69%
CDD, contractuel, vacation...	101	30%
Profession libérale, indépendant, chef d'entreprise, autoentrepreneur	3	0,9%
Total	334	

Nature de l'emploi

Taux de réponse : 90%

Plein temps	281	93%
Temps partiel	20	7%
Total	301	

Temps partiel : choix volontaire

Taux de réponse : 40%

Choisi	5	63%
Subi	3	38%
Total	8	

Salaire

Taux de réponse : 81%

50% des répondants à temps plein ont un salaire
net mensuel d'au moins 1550 euros (hors primes)